



16 กันยายน 2553

เรื่อง โครงการเสริมสร้างสุขภาวะทางปัญญา สุขแท้ด้วยปัญญา ปี 3

เรียน นายอำเภอ ทุกอำเภอ นายกองค้การบริหารส่วนจังหวัดกระบี่ และนายกเทศมนตรีเมืองกระบี่

สิ่งที่ส่งมาด้วย หนังสือกรมส่งเสริมการปกครองท้องถิ่น ด้วยที่สุด ที่ มท 0891.3/ว 1825 ลงวันที่ 10 กันยายน 2553

ด้วยจังหวัดกระบี่ได้รับแจ้งจากกรมส่งเสริมการปกครองท้องถิ่นว่า ได้รับการประสานจากโครงการเสริมสร้างสุขภาวะทางปัญญา สุขแท้ด้วยปัญญา ปี 3 เครือข่ายพุทธศึกษา เพื่อพระพุทธรศาสนาและสังคม ซึ่งได้รับการสนับสนุนงบประมาณในการดำเนินงานจากสำนักงานกองทุนสนับสนุนการสร้างเสริมสุขภาพ (สสส.) โดยมีวัตถุประสงค์เพื่อเสริมสร้างภูมิคุ้มกันความทุกข์ด้วยการร่วมกันเสริมสร้างทัศนคติใหม่ให้แก่สังคมไทยด้วยสุขภาวะทางปัญญา หรือสุขแท้ด้วยปัญญา ซึ่งโครงการเสริมสร้างสุขภาวะทางปัญญาฯ ได้ขอเชิญร่วมส่งโครงการ (เปิดรับโครงการจากทุกศาสนา) ที่มีวัตถุประสงค์เพื่อร่วมสร้างสรรค์ความสุขให้สังคมไทย ทั้งที่เป็นโครงการริเริ่มสร้างสรรค์ใหม่ หรือเป็นการต่อยอดหรือพัฒนาต่อจากงานเดิมที่ทำได้ผลดี ซึ่งโครงการ 35 โครงการที่ได้ผ่านการพิจารณาคัดเลือกจากคณะกรรมการจะได้รับเงินทุนสนับสนุนการดำเนินโครงการตามความเป็นจริง สูงสุดไม่เกิน 150,000 บาท ต่อโครงการ กำหนดส่งโครงการเข้ารับการพิจารณาคัดเลือกจนถึงวันที่ 30 กันยายน 2553

ในการนี้ กรมส่งเสริมการปกครองท้องถิ่นพิจารณาแล้วเห็นว่า โครงการดังกล่าวเป็นโครงการที่ดีซึ่งจะมีส่วนในการสร้างทุนทางสังคมที่เข้มแข็งให้แก่ประชาชน จึงให้องค์กรปกครองส่วนท้องถิ่นทุกแห่งพิจารณาและส่งโครงการเข้ารับการคัดเลือกจากโครงการเสริมสร้างสุขภาวะทางปัญญาฯ ตามกำหนด ทั้งนี้ สามารถดาวน์โหลดได้จากกรมส่งเสริมการปกครองท้องถิ่น ดังรายละเอียดปรากฏตามเอกสารที่ส่งมาพร้อมนี้

จึงเรียนมาเพื่อทราบและดำเนินการต่อไป สำหรับอำเภอให้แจ้งองค์กรปกครองส่วนท้องถิ่นในเขตพื้นที่ทราบและพิจารณาดำเนินการด้วย

ขอแสดงความนับถือ

นายทวีชัย ไชยสิทธิ์  
ปลัดจังหวัดกระบี่ ปฏิบัติราชการแทน  
ผู้ว่าราชการจังหวัดกระบี่

พ.ศ. 2553

# ด่วนที่สุด

ที่ มท 0891.3/ว 1825



จังหวัดนนทบุรี  
เลขที่ 5864  
วันที่ 13 ก.ย. 2553  
เวลา

ถึง สำนักงานส่งเสริมการปกครองท้องถิ่นจังหวัดทุกจังหวัด

ด้วยกรมส่งเสริมการปกครองท้องถิ่นได้รับการประสานจากโครงการเสริมสร้างสุขภาวะทางปัญญา สุขแท้ด้วยปัญญา ปี 3 เครือข่ายพุทธิกาเพื่อพระพุทธศาสนาและสังคม ซึ่งได้รับการสนับสนุนงบประมาณในการดำเนินงานจากสำนักงานกองทุนสนับสนุนการสร้างเสริมสุขภาพ (สสส.) โดยมีวัตถุประสงค์เพื่อเสริมสร้างภูมิคุ้มกันความทุกข์ด้วยการร่วมกันเสริมสร้างทัศนคติใหม่ให้แก่สังคมไทยด้วยสุขภาวะทางปัญญา หรือสุขแท้ด้วยปัญญา ซึ่งโครงการเสริมสร้างสุขภาวะทางปัญญา ได้ขอเชิญร่วมส่งโครงการ (เปิดรับโครงการจากทุกศาสนา) ที่มีวัตถุประสงค์เพื่อร่วมสร้างสรรค์ความสุขให้สังคมไทย ทั้งที่เป็นโครงการริเริ่มสร้างสรรค์ใหม่ หรือเป็นการต่อยอดหรือพัฒนาต่อจากงานเดิมที่ทำได้ผลดี ซึ่งโครงการ 35 โครงการที่ได้ผ่านการพิจารณาคัดเลือกจากคณะกรรมการจะได้รับเงินทุนสนับสนุนการดำเนินโครงการตามความเป็นจริง สูงสุดไม่เกิน 150,000 บาท ต่อโครงการ กำหนดส่งโครงการเข้ารับการพิจารณาคัดเลือกตั้งแต่วันที่ 30 กันยายน 2553

กรมส่งเสริมการปกครองท้องถิ่นพิจารณาแล้ว โครงการดังกล่าวเป็นโครงการที่ดีซึ่งจะมีส่วนในการสร้างทุนทางสังคมที่เข้มแข็งให้แก่ประชาชน จึงขอให้แจ้งองค์กรปกครองส่วนท้องถิ่นทุกแห่งในพื้นที่เพื่อพิจารณาร่วมส่งโครงการเข้ารับการคัดเลือกจากโครงการเสริมสร้างสุขภาวะทางปัญญา ตามกำหนด

ทั้งนี้สามารถดาวน์โหลดรายละเอียดโครงการ เงื่อนไขและหลักเกณฑ์การขอรับทุนโครงการฯ และใบสมัครโครงการ ได้จาก website กรมส่งเสริมการปกครองท้องถิ่น [www.thailocaladmin.go.th](http://www.thailocaladmin.go.th) เข้าถึงได้จากหนังสือราชการของ สอ. หรือจาก website เครือข่ายพุทธิกา [www.budnet.org/happiness/happiness.php](http://www.budnet.org/happiness/happiness.php)

กรมส่งเสริมการปกครองท้องถิ่น



สำนักส่งเสริมการพัฒนาเศรษฐกิจ สังคมและการมีส่วนร่วม  
ส่วนส่งเสริมการจัดการด้านสาธารณสุขและสวัสดิการสังคม  
โทรศัพท์ 0 2241 9000 ต่อ 4132-3

“ดำรงธรรมนำไทยใสสะอาด”



โครงการสร้างเสริมสุขภาพทางปัญญา

สสส.

# สิ่งเพื่อสังคม

ขอเชิญรับส่งโครงการสร้างเสริมสุขภาพทางปัญญา-มูลนิธิโครงการไทย  
ถึงเดือนนี้-30 กันยายน 2553

50 บาท (ยกเว้น 7 บาท) สำหรับโครงการสร้างเสริมสุขภาพทางปัญญา  
5 บาท สำหรับมูลนิธิโครงการไทย (โครงการสร้างเสริมสุขภาพทางปัญญา)  
กลุ่มเป้าหมาย 150,000 คน/ปี/โครงการ



## ลักษณะของโครงการที่จะขอทุน (เปิดรับโครงการจากทุกภาคส่วน)

1. โครงการที่ส่งเสริมสุขภาพทางปัญญา (ปัญญา หมายถึง ความรู้ ความเข้าใจ ความคิด การตัดสินใจ การแก้ปัญหา การเรียนรู้ การปรับตัว การพัฒนาตนเอง และการพัฒนาสังคม)

2. โครงการที่ส่งเสริมสุขภาพทางปัญญา (ปัญญา หมายถึง ความรู้ ความเข้าใจ ความคิด การตัดสินใจ การแก้ปัญหา การเรียนรู้ การปรับตัว การพัฒนาตนเอง และการพัฒนาสังคม)

3. โครงการที่ส่งเสริมสุขภาพทางปัญญา (ปัญญา หมายถึง ความรู้ ความเข้าใจ ความคิด การตัดสินใจ การแก้ปัญหา การเรียนรู้ การปรับตัว การพัฒนาตนเอง และการพัฒนาสังคม)

4. โครงการที่ส่งเสริมสุขภาพทางปัญญา (ปัญญา หมายถึง ความรู้ ความเข้าใจ ความคิด การตัดสินใจ การแก้ปัญหา การเรียนรู้ การปรับตัว การพัฒนาตนเอง และการพัฒนาสังคม)

5. โครงการที่ส่งเสริมสุขภาพทางปัญญา (ปัญญา หมายถึง ความรู้ ความเข้าใจ ความคิด การตัดสินใจ การแก้ปัญหา การเรียนรู้ การปรับตัว การพัฒนาตนเอง และการพัฒนาสังคม)

6. โครงการที่ส่งเสริมสุขภาพทางปัญญา (ปัญญา หมายถึง ความรู้ ความเข้าใจ ความคิด การตัดสินใจ การแก้ปัญหา การเรียนรู้ การปรับตัว การพัฒนาตนเอง และการพัฒนาสังคม)

7. โครงการที่ส่งเสริมสุขภาพทางปัญญา (ปัญญา หมายถึง ความรู้ ความเข้าใจ ความคิด การตัดสินใจ การแก้ปัญหา การเรียนรู้ การปรับตัว การพัฒนาตนเอง และการพัฒนาสังคม)

8. โครงการที่ส่งเสริมสุขภาพทางปัญญา (ปัญญา หมายถึง ความรู้ ความเข้าใจ ความคิด การตัดสินใจ การแก้ปัญหา การเรียนรู้ การปรับตัว การพัฒนาตนเอง และการพัฒนาสังคม)

9. โครงการที่ส่งเสริมสุขภาพทางปัญญา (ปัญญา หมายถึง ความรู้ ความเข้าใจ ความคิด การตัดสินใจ การแก้ปัญหา การเรียนรู้ การปรับตัว การพัฒนาตนเอง และการพัฒนาสังคม)

10. โครงการที่ส่งเสริมสุขภาพทางปัญญา (ปัญญา หมายถึง ความรู้ ความเข้าใจ ความคิด การตัดสินใจ การแก้ปัญหา การเรียนรู้ การปรับตัว การพัฒนาตนเอง และการพัฒนาสังคม)

ส่งใบสมัคร-ส่งรายละเอียดโครงการและหลักฐานต่างๆ พร้อมขอใบประเมินผล  
และบันทึกผลไว้ในโครงการ "ความขยันไม่เกิน 1 หน้า A4"



สนใจติดต่อและดาวน์โหลดใบสมัครได้ที่  
โครงการศูนย์ต่อต้านภัยคุกคาม เครือข่ายสุขภาพจิต  
เลขที่ 45/4 ซ.อุดมสินทรัพย์ 39 (หน้าศาลา) อ.อุดมสินทรัพย์ แขวงอุดมสินทรัพย์  
เขตบางเขน กรุงเทพมหานคร 10700 โทรศัพท์/โทรสาร : 0-2086-0863 โทรสาร : 08-0450-8890  
e-mail : wisdom.budnet@gmail.com website : www.budnet.org

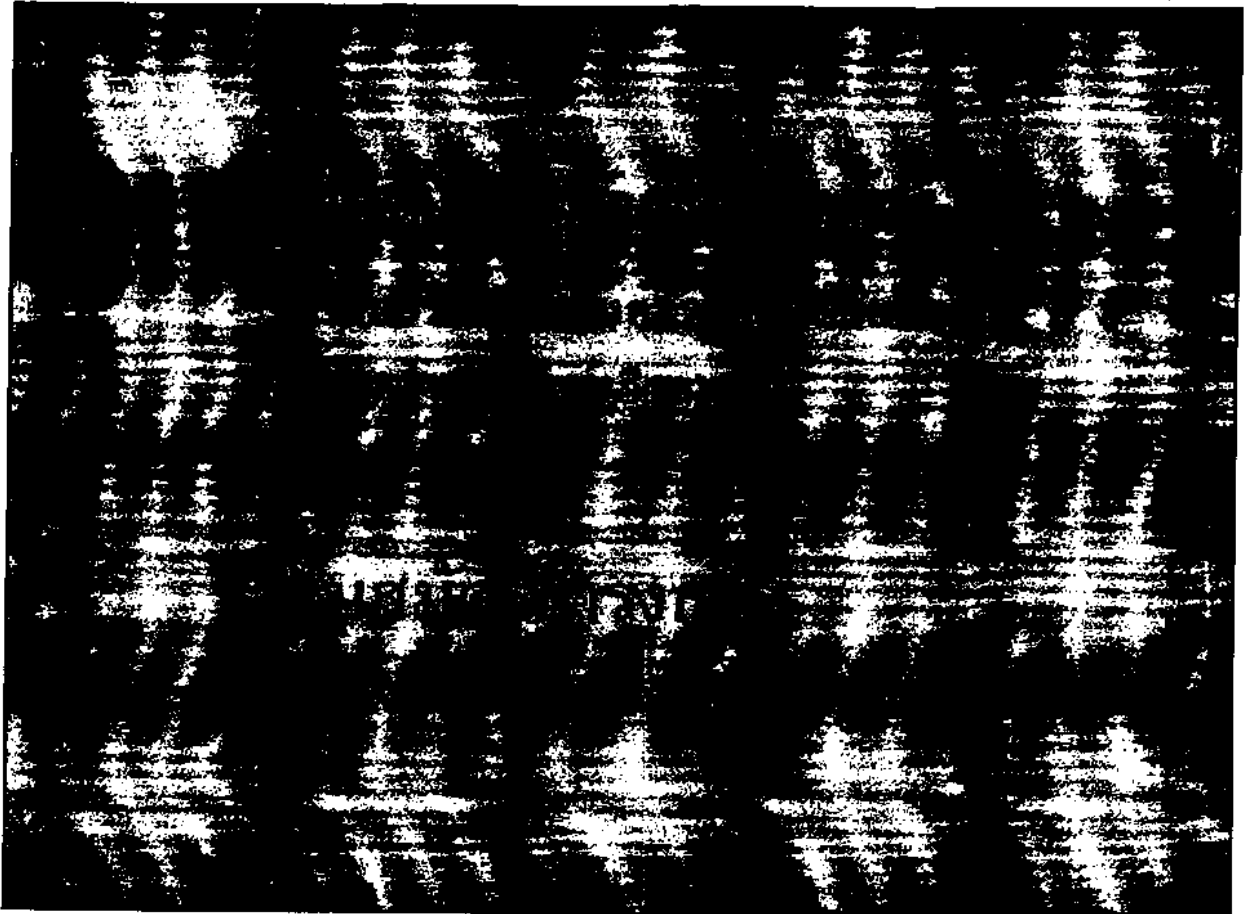

## โครงการสุขแท้ด้วยปัญญา ปีที่ 3

ทุกโครงการที่ได้รับทุนดำเนินโครงการ จะต้องดำเนินการ ดังนี้

### 1.การทำสัญญา

• โครงการขอเงินอุดหนุนจากมูลนิธิและระบบทุน วันที่ 25 - 29 พ.ค. 2553  
• โครงการขอเงินอุดหนุนจากมูลนิธิและระบบทุน วันที่ 1 - 10 พ.ย. 2553

### 2.เข้าร่วมอบรมกับทางโครงการสุขแท้ด้วยปัญญา ปี 3

2.1 การอบรม ครั้งที่ 1 (เตรียมความพร้อมผู้ได้รับทุน ก่อนเริ่มดำเนินโครงการ)

ระยะเวลา

• วันที่ 7 - 10 พฤศจิกายน 2553

ผู้เข้าร่วม

- ผู้รับผิดชอบดำเนินโครงการ จำนวน 2 คน

2.2 การสรุปผลและถอดบทเรียน (หลังสิ้นสุดการดำเนินโครงการ)

ระยะเวลา

• วันที่ 24 - 27 เมษายน 2554

ผู้เข้าร่วม

- ผู้รับผิดชอบดำเนินโครงการ จำนวน 2 คน
- ตัวแทนผู้เข้าร่วมกิจกรรมโครงการ จำนวน 2 คน

### 3.จัดทำรายงานผลการดำเนินโครงการ ประกอบด้วย

- 3.1 รายงานการเงิน และหลักฐานทางการเงินของโครงการ จำนวน 2 ชุด (ต้นฉบับ+สำเนา)
- 3.2 รายงานผลการดำเนินโครงการฉบับสมบูรณ์ (ดูรายละเอียดในสัญญา) จำนวน 2 ชุด
- 3.3 ภาพ VDO/VCD/ภาพถ่าย กิจกรรมต่างๆ ของโครงการ จำนวน 2 ชุด

โดยจัดส่งรายงานมายัง "โครงการสุขแท้ด้วยปัญญา" เครือข่ายพุทธิกา  
ภายใน 20 วันหลังท่านดำเนินโครงการเสร็จสิ้น

ก. เป็นกิจกรรมที่มุ่งสร้างเสริมทัศนคติอันดีงาม 4 ประการ ได้แก่

1. คิดถึงผู้อื่นมากกว่าตนเอง
2. ไม่พึงพิงความสุขทางวัตถุอย่างเดียว
3. เชื่อมั่นในความเพียรของตน ไม่หวังลาภลอย คอยโชค
4. รู้จักคิดอย่างมีเหตุผลและเป็นประโยชน์เกื้อกูล

ข. เป็นกิจกรรมที่ก่อให้เกิดผลครบทั้ง 2 ส่วน คือ

1. คนที่เข้าร่วมกิจกรรมได้เรียนรู้และมีการเปลี่ยนแปลงทัศนคติหรือพฤติกรรมตามข้อ ก.
2. ก่อให้เกิดประโยชน์ที่เป็นรูปธรรมชัดเจนต่อส่วนรวม

(โครงการที่ได้รับการพิจารณาจะต้องมีองค์ประกอบครบทั้ง 2 ส่วน จะมีเพียงส่วนใดส่วนเดียวไม่ได้)

ค. เป็นกิจกรรมที่สร้างเสริมสุขภาวะทางปัญญา (สุขแท้ด้วยปัญญา) ไม่จำกัดรูปแบบกิจกรรม (ยกเว้นงานค่ายอาสาพัฒนาแบบปกติทั่วไป, กิจกรรมบวชสามเณร)

ง. กิจกรรมไม่จำเป็นต้องอิงรูปแบบหรือพิธีกรรมทางศาสนา

จ. งบประมาณที่ขอเบิกค่าตอบแทนวิทยากร ไม่เกิน 200 บาท ต่อ ชม. ในวันที่ 2554

ฉ. เป็นกิจกรรมที่ทำอย่างต่อเนื่อง 1 ครั้ง (หากมี 2 ครั้ง ให้คิดเพียง 1 ครั้ง) (ในหนึ่งภาค 3 ถึง 4 ครั้ง) และจัดเฉลิมฉลองปิดท้ายกิจกรรมในวัน-เดือน-ปี หรือวันคล้ายวันสถาปนาโรงเรียนของบิดามารดา 7 วัน ของมูลนิธิและมหาวิทยาลัย 35 วัน โดยเน้นในสมัยที่โรงเรียนกำลังพัฒนาหรือพัฒนาแล้ว

ช. ควรเป็นโครงการที่คำนึงถึงความต่อเนื่องและยั่งยืนในพื้นที่ โดยมีกิจกรรมที่คนในพื้นที่มีส่วนร่วมมากขึ้น หรือสามารถขอทุนสนับสนุนเพิ่มเติมจากองค์กร/หน่วยงาน ในพื้นที่ปฏิบัติการ

ซ. กรณีผู้ขอทุนที่ไม่ใช้องค์กร หรือหน่วยงาน ก็สามารถทำโครงการได้ ทั้งนี้ต้องมีคณะผู้รับผิดชอบและดำเนินโครงการ เป็นทีมอย่างน้อย 5 คน และที่ปรึกษา 1 คน

ฅ. เป็นโครงการที่ปลอดภัยและบุหรื

นอกจาก ส่งใบสมัครและรายละเอียดโครงการพร้อมหลักฐานต่างๆ แล้ว หากส่งข้อเขียนเรื่อง "แรงบันดาลใจในการทำโครงการ" ความยาวไม่เกิน 1 หน้า A4 ส่งมาให้ทางคณะกรรมการได้อ่านประกอบเพิ่มเติม เพื่อให้เข้าใจโครงการของท่านชัดเจนยิ่งขึ้น ก็จะได้รับพิจารณาเป็นพิเศษ

### โครงการสุขแท้ด้วยปัญญา 3

2 ปีงบประมาณ 2553

30 กันยายน 2553

○ โครงการพัฒนาระบบงานที่ได้รับทุน

24 ตุลาคม 2553

ที่ [www.buacha.or.th](http://www.buacha.or.th)

○ ระบบสารสนเทศบริหารงาน

15 ตุลาคม 2553 - 31 มีนาคม 2554

ที่ [www.buacha.or.th](http://www.buacha.or.th)

โครงการที่นำเสนอโครงการสุขแท้ด้วยปัญญา ปี 3 จะต้องมีเอกสารต่อไปนี้ทุกรายการ หากไม่ครบถ้วน จะทำให้การพิจารณาล่าช้าออกไป เพื่อเป็นประโยชน์ต่อการพิจารณาโครงการของท่าน กรุณาตรวจสอบความครบถ้วนสมบูรณ์ในการส่งเอกสารโดยทำเครื่องหมาย ( / ) หน้าหัวข้อเอกสารที่ท่านจัดส่งมา พร้อมกับแนบใบนำส่งนี้มาด้วย

เอกสารโครงการ ซึ่งประกอบด้วย

1. ( ) ใบสมัครโครงการสุขแท้ด้วยปัญญา 1 ชุด  
พร้อมแผ่นซีดี 1 แผ่น ที่บันทึกรายละเอียดใบสมัครโครงการทั้งหมด
2. ( ) สำเนาบัตรประจำตัวประชาชนผู้รับผิดชอบโครงการ 2 คน และที่ปรึกษา 1 คน  
พร้อมรับรองสำเนาถูกต้อง (กรณีเป็นองค์กร)
2. ( ) สำเนาบัตรประจำตัวประชาชนผู้ร่วมทำโครงการทั้ง 5 คน และที่ปรึกษา 1 คน  
พร้อมรับรองสำเนาถูกต้อง (กรณีผู้ขอทุน ไม่ใช่องค์กรหรือหน่วยงาน ขอทุนแบบคณะบุคคล)
3. ( ) แบบฟอร์มการรับรองการดำเนินโครงการโดยที่ปรึกษาโครงการ
4. ( ) แผนที่การเดินทางไปพื้นที่ที่ทำกิจกรรม



1. ด้วยตนเอง: โครงการสุขแท้ด้วยปัญญา  
เครือข่ายพุทธิกา  
45/4 ซ.อรุณอมรินทร์ 39 (เหล้าลดา) ถนนอรุณอมรินทร์  
แขวงอรุณอมรินทร์ เขตบางกอกน้อย  
กรุงเทพมหานคร 10700
2. ทางไปรษณีย์: เจ้าหน้าที่  
โครงการสุขแท้ด้วยปัญญา เครือข่ายพุทธิกา  
45/4 ซ.อรุณอมรินทร์ 39 (เหล้าลดา) ถนนอรุณอมรินทร์  
แขวงอรุณอมรินทร์ เขตบางกอกน้อย  
กรุงเทพมหานคร 10700

**หมายเหตุ :**

- โครงการที่ส่งด้วยตนเอง ที่สำนักงานเครือข่ายพุทธิกา  
วันสุดท้ายคือวันที่ 30 กันยายน 2553 เวลา 17.00 น.
- โครงการที่ส่งทางไปรษณีย์ จะดูจนครบถ้วนวันสุดท้าย คือวันที่ 30 กันยายน 2553
- โครงการที่ส่งมาหลังวันเวลาที่กำหนด จะไม่ได้รับการพิจารณา

**โครงการสุขแท้ด้วยปัญญา ปี 2**

เครือข่ายพุทธิกา (โครงการสุขแท้ด้วยปัญญา)  
45/4 ซ.อรุณอมรินทร์ 39 (เหล้าลดา) ถนนอรุณอมรินทร์  
แขวงอรุณอมรินทร์ เขตบางกอกน้อย กรุงเทพมหานคร 10700

โทรศัพท์ : 0-2886-0863 , 080-450-8890 โทรสาร : 0-2886-0863

E-Mail : wisdom.budnet@gmail.com

ข้อมูลเพิ่มเติม : www.budnet.org

**สำนักงานกองทุนสนับสนุนการสร้างเสริมสุขภาพ ร่วมกับ เครือข่ายพุทธิกา**

ชื่อโครงการ : <i>(ไม่ต้องมีคำว่าโครงการหรือเครื่องหมาย "..")</i>	
ชื่อองค์กรหรือคณะบุคคลที่เสนอโครงการ :	
<input type="checkbox"/> องค์กร ระบุชื่อ.....	(กรอกรายละเอียดข้อ 2 เพิ่มเติม)
<input type="checkbox"/> คณะบุคคล ระบุชื่อผู้รับผิดชอบโครงการ.....	(กรอกรายละเอียดข้อ 3 เพิ่มเติม)
ที่อยู่ที่สามารถติดต่อได้ :	
ท่านเคยได้รับทุนจากโครงการสุขแท้ฯ หรือไม่	
<input type="checkbox"/> ไม่เคย	<input type="checkbox"/> เคย ชื่อโครงการ.....
หมายเลขโทรศัพท์ :	หมายเลขโทรสาร :
มือถือ :	E-Mail :

ชื่อ-สกุล :	
เลขที่บัตรประจำตัวประชาชน 13 หลัก :	
ตำแหน่ง :	
หมายเลขโทรศัพท์ :	หมายเลขโทรสาร :
มือถือ :	อีเมล :
ชื่อ-สกุล :	
เลขที่บัตรประจำตัวประชาชน 13 หลัก :	
ตำแหน่ง :	
หมายเลขโทรศัพท์ :	หมายเลขโทรสาร :
มือถือ :	อีเมล :

ชื่อ-สกุล :	
เลขที่บัตรประจำตัวประชาชน 13 หลัก :	
ตำแหน่ง :	
หมายเลขโทรศัพท์ :	หมายเลขโทรสาร :
มือถือ :	อีเมลล์ :
ชื่อ-สกุล :	
เลขที่บัตรประจำตัวประชาชน 13 หลัก :	
ตำแหน่ง :	
หมายเลขโทรศัพท์ :	หมายเลขโทรสาร :
มือถือ :	อีเมลล์ :
ชื่อ-สกุล :	
เลขที่บัตรประจำตัวประชาชน 13 หลัก :	
ตำแหน่ง :	
หมายเลขโทรศัพท์ :	หมายเลขโทรสาร :
มือถือ :	อีเมลล์ :
ชื่อ-สกุล :	
เลขที่บัตรประจำตัวประชาชน 13 หลัก :	
ตำแหน่ง :	
หมายเลขโทรศัพท์ :	หมายเลขโทรสาร :
มือถือ :	อีเมลล์ :
ชื่อ-สกุล :	
เลขที่บัตรประจำตัวประชาชน 13 หลัก :	
ตำแหน่ง :	
หมายเลขโทรศัพท์ :	หมายเลขโทรสาร :
มือถือ :	อีเมลล์ :



**4.8 รายละเอียดงบประมาณโครงการ (แยกตามกิจกรรม และคำนวณตัวเลขมาให้ถูกต้องชัดเจน)**

(ประเภทรายจ่าย ที่ สสส. ไม่สนับสนุน ได้แก่ ค่าครุภัณฑ์หรืออุปกรณ์ขนาดใหญ่ ราคาแพง ค่าเงินรางวัล ค่าอุปกรณ์ในลักษณะสงเคราะห์ และค่าการก่อสร้าง )

รายละเอียดงบประมาณ ชื่อกิจกรรม :

รายการ	จำนวน	ราคาต่อหน่วย	เป็นเงิน
<b>ยอดรวม</b>			
<b>สรุปรวมงบประมาณทั้งโครงการ</b>	=		บาท
งบประมาณที่เสนอโครงการขอแก้ด้วยปัญหา จำนวน	=		บาท
งบประมาณที่ได้รับจากแหล่งทุนอื่นๆ	=		บาท
<b>รวมเป็นเงินทั้งสิ้น</b>	=		บาท

**4.9 โครงการนี้ได้เสนอเพื่อรับการสนับสนุนจากแหล่งทุนอื่นอีกหรือไม่**

- ไม่ได้เสนอ
  - ได้เสนอแหล่งทุนอื่นด้วย (กรุณาระบุข้อมูล)
- ชื่อแหล่งทุน :
- จำนวนเงิน :

**4.10 ผลที่คาดว่าจะได้รับ :**

**4.11 ตัวชี้วัดโครงการ :**

**4.12 โครงการของท่านต้องการสร้างเสริมทัศนคติ 4 ประการในข้อใดบ้าง ? (ไม่จำเป็นต้องครบทั้ง 4 ข้อ)**

**4.13 โครงการของท่านจะสร้างการเรียนรู้ และสร้างการเปลี่ยนแปลงทัศนคติหรือพฤติกรรมต่อผู้เข้าร่วมอย่างไร ?**

**4.14 โครงการของท่านก่อให้เกิดประโยชน์ที่เป็นรูปธรรมต่อสังคมส่วนรวมอย่างไร ?**

โครงการสุขแท้ด้วยปัญญา ปี 3

ชื่อโครงการ : .....

ชื่อผู้รับผิดชอบโครงการ : .....

ชื่อที่ปรึกษาโครงการ : .....

ตำแหน่ง : .....

หน่วยงาน/องค์กร : .....

ที่อยู่ / ที่ติดต่อ : .....

หมายเลขโทรศัพท์ : ..... หมายเลขโทรสาร : .....

โทรศัพท์มือถือ : ..... อีเมล : .....

ข้าพเจ้าขอรับรองว่า ข้อมูลที่อยู่ในใบสมัครโครงการนี้เป็นจริง และตกลงว่าจะรักษาและปฏิบัติตามรายละเอียดในเงื่อนไขทุกประการ หากโครงการนี้ได้รับการสนับสนุน และหากทางโครงการสุขแท้ด้วยปัญญาตรวจพบว่าข้อมูลที่อยู่ในแบบเสนอโครงการนี้เป็นเท็จ ข้าพเจ้าขอให้ทางโครงการสุขแท้ด้วยปัญญา ปี 3 ระงับการสนับสนุนโครงการโดยทันที

ขอรับรองการดำเนินงาน ที่จะดำเนินการจัดกิจกรรมดังกล่าวจริง และเป็นการจัดกิจกรรมที่ไม่มีเครื่องดื่มที่มีแอลกอฮอล์ / บุหรี่ ในบริเวณการจัดงาน และการจัดกิจกรรมไม่มีการขายหรือจำหน่ายสิ่งของที่แสวงหาผลกำไร รวมถึงบุคลากรในการดำเนินงานไม่เสพเครื่องดื่มที่มีแอลกอฮอล์ และบุหรี่

ลงชื่อ

ผู้รับรอง / ที่ปรึกษา

( )

วันที่

เดือน

พ.ศ.